



## Análisis de Proyectos de Software

Dpto de Ciencias e Ingeniería de la Computación

Universidad Nacional del Sur



# Ejemplo de WBS

## “Conicerto Mana”

Segundo Cuatrimestre de 2017

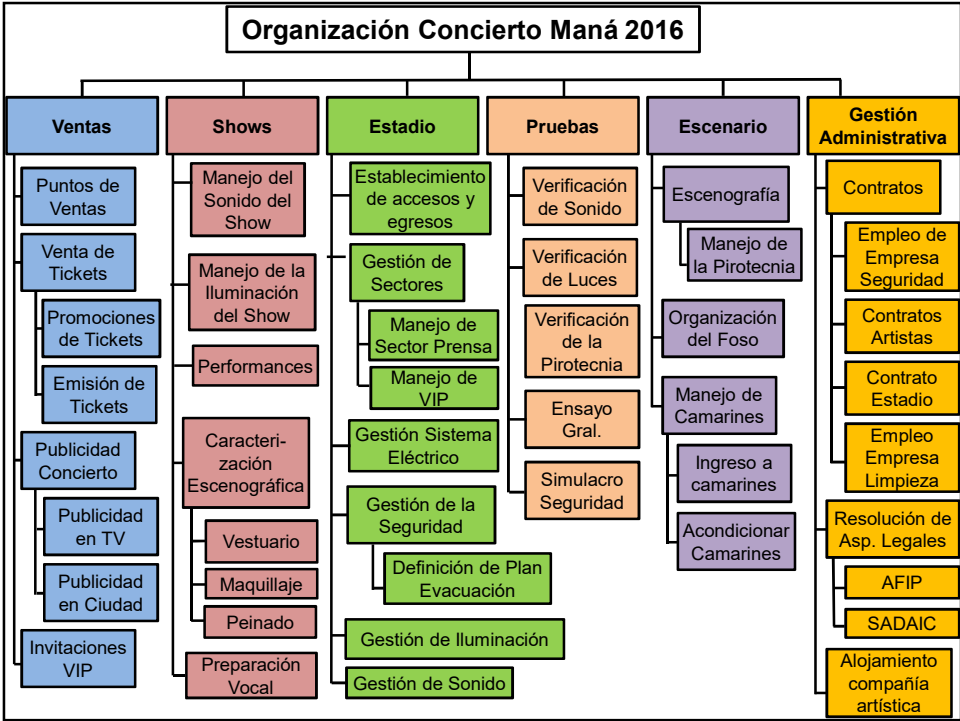

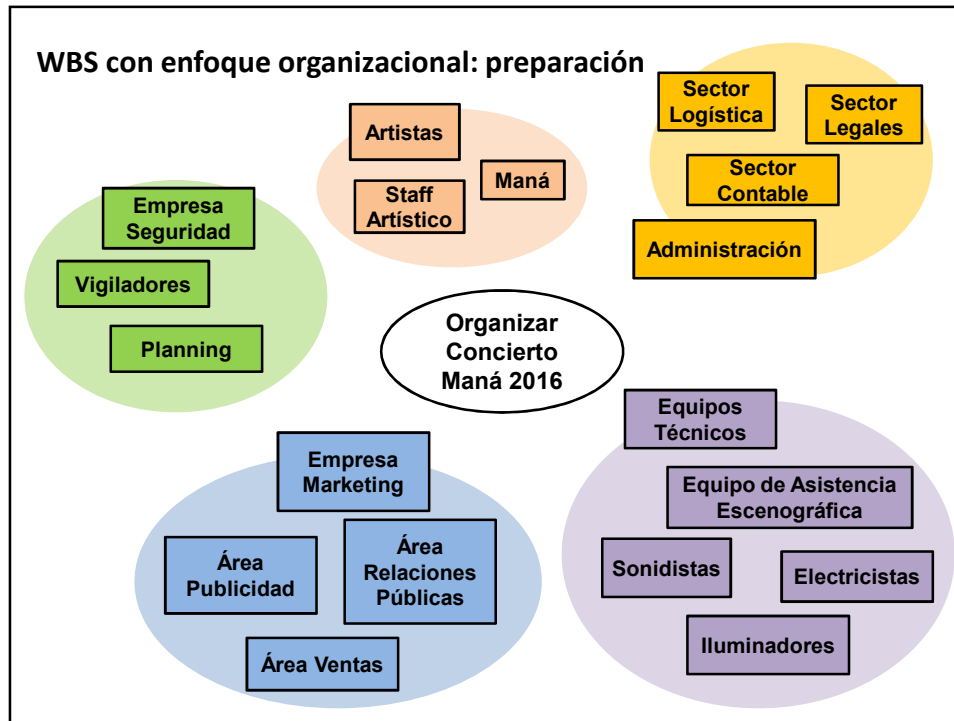

## 1. Organizar Concierto Maná

- 1.1. Empresa de Marketing
  - 1.1.1. Área Publicidad
    - 1.1.1.1. Publicitar en TV
    - 1.1.1.2. Publicitar en Ciudad
  - 1.1.2. Área Ventas
    - 1.1.2.1. Puntos de Venta
    - 1.1.2.2. Venta de Tickets
      - 1.1.2.2.1. Promociones de Tickets
      - 1.1.2.2.2. Emisión de Tickets
  - 1.1.3. Área de Relaciones Públicas
    - 1.1.3.1. Invitaciones VIP

- 1.2. Artistas
  - 1.2.1. Maná
    - 1.2.1.1. Ensayo General
    - 1.2.1.3. Performances
  - 1.2.2. Staff Artístico
    - 1.2.2.1. Preparadores Vocales
      - 1.2.2.1.1. Preparación Vocal
    - 1.2.2.2. Equipo de Caracterización
      - 1.2.2.2.1. Manejo del Vestuario
      - 1.2.2.2.2. Maquillaje
      - 1.2.2.2.3. Peinado

- 1.3. Equipo Técnicos
  - 1.3.1. Electricistas
    - 1.3.1.1. Gestión del Sistema Eléctrico
  - 1.3.2. Sonidistas
    - 1.3.2.1. Gestión de Sonido
    - 1.3.2.2. Manejo del Sonido del Show
    - 1.3.2.3. Verificación de Sonido
  - 1.3.3. Iluminadores
    - 1.3.3.1. Gestión de Iluminación
    - 1.3.3.2. Manejo de la Iluminación del Show
    - 1.3.3.3. Verificación de Luces
  - 1.3.4. Equipo de Asistencia Escenográfica
    - 1.3.4.1. Escenógrafos
      - 1.3.4.1. 1. Manejo de la Pirotecnia
      - 1.3.4.1. 2. Verificación de la Pirotecnia
    - 1.3.4.2. Auxiliares de Teatro
      - 1.3.4.2.1. Preparación Camarines
      - 1.3.4.2.2. Organización del Foso

- 1.4. Administración Local
  - 1.4.1. Sector Contable
    - 1.4.1.1. Empleos para el concierto
      - 1.4.1.1.1. Empleo Empresa Seguridad
      - 1.4.1.1.2. Empleo Empresa Limpieza
    - 1.4.1.2. Contratos
      - 1.4.1.2.1. Contratos Artistas
      - 1.4.1.2.2. Contrato Estadio
  - 1.4.2. Sector Legales
    - 1.4.2.1. SADAIC
    - 1.4.2.2. AFIP
  - 1.4.3. Sector de Logística
    - 1.4.3.1. Alojamiento compañía artística

- 1.5. Empresa de Seguridad
  - 1.5.1. Sector Planning
    - 1.5.1.1. Establecimiento de Accesos y Egresos
    - 1.5.1.2. Definición de Plan de Evacuación
  - 1.5.2. Vigiladores
    - 1.5.2.1. Gestión de Sectores
      - 1.5.2.1.1. Manejo del Sector Prensa
      - 1.5.2.1.2. Manejo del Sector VIP
      - 1.5.2.1.3. Manejo del Sector Backstage
    - 1.5.2.2. Simulacro Seguridad